

Библиотека vet-components

Гела Сидорцова, Служба разработки БЭМ,
ВЕМир в Санкт-Петербурге, 6 сентября 2014

Гела Сидорцова

- gela-d@yandex-team.ru
- [@gela_dd](#)
- github.com/gela-d
- Руководитель группы разработки БЭМ-библиотек

Краткое содержание

Содержание

- общее о библиотеке
- компонентный подход
- уровни
- CodeStyle
- тестирование (unit-, шаблоны, gemini)
- continuous integration

bem-components

bem-components

bem.info/libs/bem-components/

Docs Javascript API **Examples**

(gemini) BEMJSON <>

default

`default` `disabled` `link` `disabled link`

normal

view

`normal` `normal` | `pseudo` `pseudo` | `action` `action`

link

`default link` `disabled link`

icon

toggleable

`check`

(simple) BEMJSON <>

default

`default`

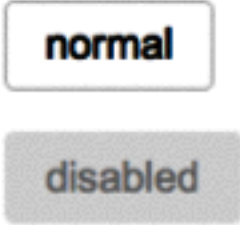
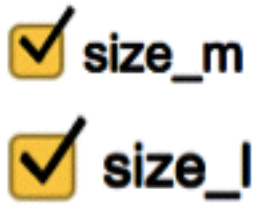

`disabled`

`submit`

bem-components

- основана на bem-core
- 19 блоков
- релииииииз!

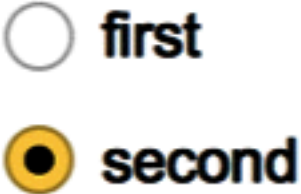
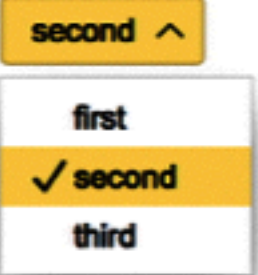
bem-components: blocks

attach	button	checkbox	control-group
			
dropdown	icon	input	link
			
menu	radio	select	spin
			

Разработчики

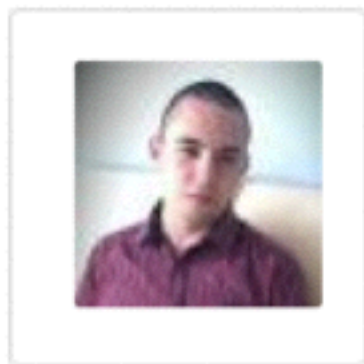
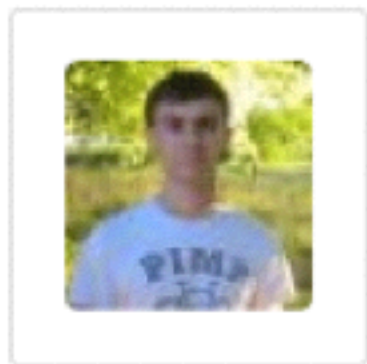
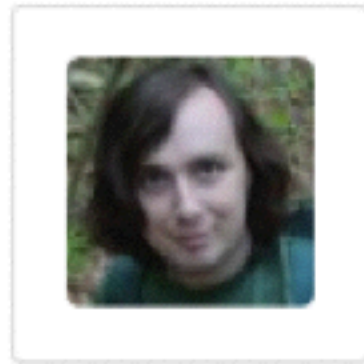
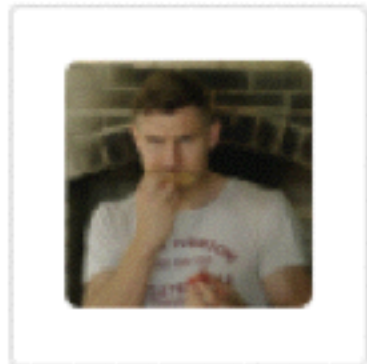
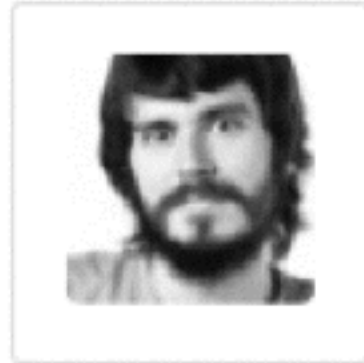

Разработчики и документаторы

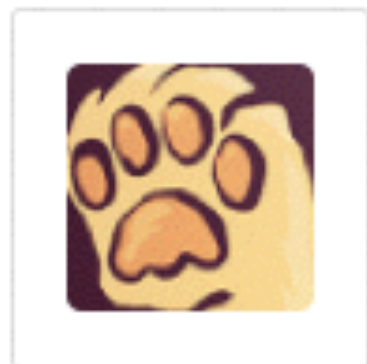
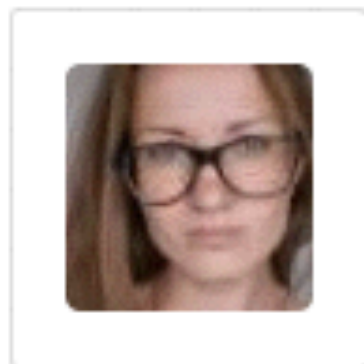
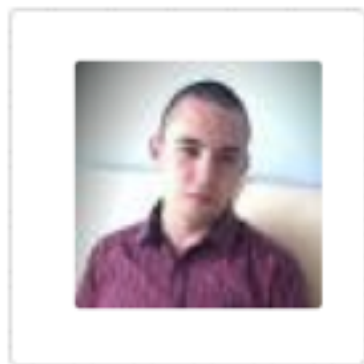
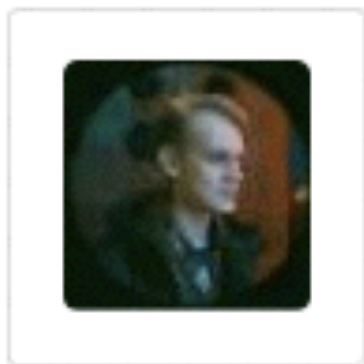
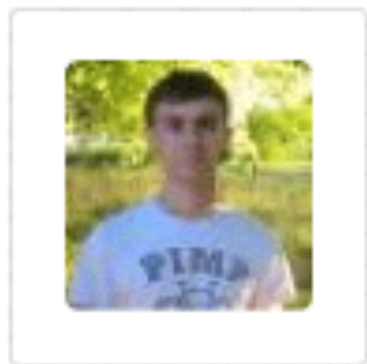
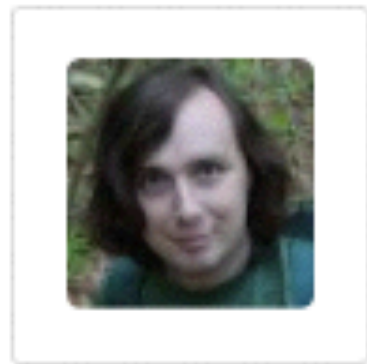
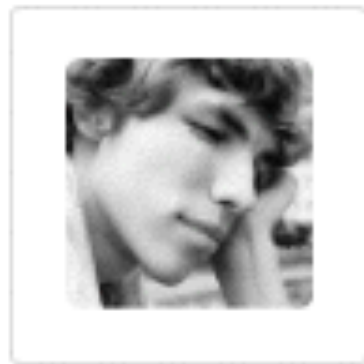
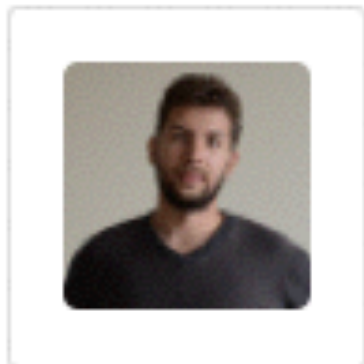
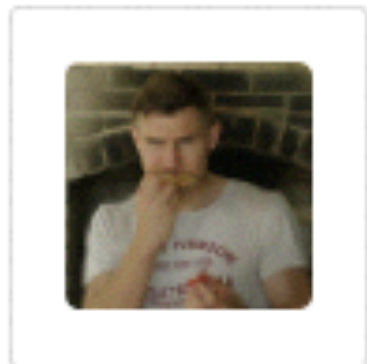
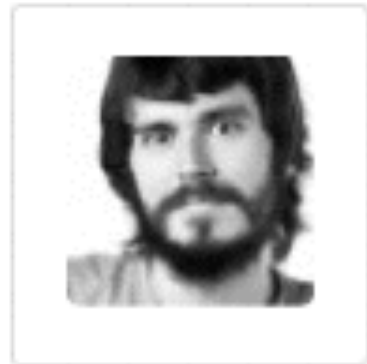
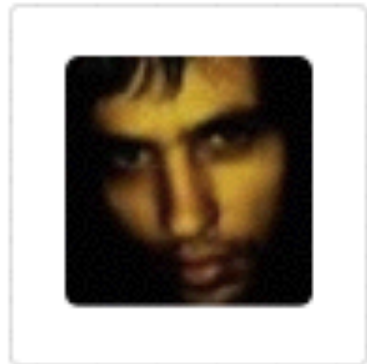

Компонентная разработка

Уровни

Яндекс

сankт-петербург — 144 млн ответов

Найти

Почта

Показаны результаты для Киева Москва

Поиск

Картинки

Видео

Карты

Маркет

Новости

Погода

Санкт-Петербург на карте России

Панорама улицы На большую карту

Зеленогорск Сертолово Сестрорецк Всеволожск Шлиссельбург Кировск Отрадное Колпино Красное Село Павловск

Санкт-Петербург

Яндекс

Разместить объявление по запросу «сankт-петербург»

Все объявления по этому запросу

W Санкт-Петербург — Википедия

ru.wikipedia.org > Санкт-Петербург ▾

Санкт-Петербург основан 16 [27] мая 1703 (с 18 [31] августа 1914 до 26 января 1924 — Петроград, с 26 января 1924 до 6 сентября 1991 года — Ленинград) — город федерального значения Российской Федерации...

История Население Экономика Транспорт Образование и наука

"Санкт-Петербург.ru" - городской новостной портал

Saint-Petersburg.ru ▾

Новости, происшествия, события в культурной, спортивной и деловой жизни города. Аналитические материалы и авторские интервью. Фотохроника. Афиша культурных мероприятий. Онлайн-конференции.

Каталог компаний СПб Контакты Письмо губернатору Афиша СПб

Уровни

- search-block**: The search bar area.
- button**: A button labeled "Москва" (Moscow).
- input**: The search input field.
- logo**: The Yandex logo.
- map**: A map of Saint-Petersburg.
- user**: A user profile picture in the top right corner.
- actions**: A button labeled "Разместить объявление по запросу «санкт-петербург»" (Place an advertisement for the query «Saint-Petersburg»).
- market-block**: A search result snippet for "Санкт-Петербург — Википедия".
- navigation**: A button labeled "На большую карту" (To the large map).

Зачем?

- удобно разрабатываться
- удобно дебажить
- стили, js, документация, шаблоны, всё, все разделено!!
- тестирование отдельных кусков кода
- удобное использование на проектах

Уровни пере- и доопределений

УРОВНИ

- common
 - desktop
 - touch
 - touch-pad
 - touch-phone
 - design
- .blocks**
- 

design

theme / state	plain	mouseDown
default без темы		
simple button_theme_simple		
normal button_theme_normal		

УРОВНИ

[tech.yandex.ru/events/yasubbotnik/
minsk-aug-2013/talks/1046/](https://tech.yandex.ru/events/yasubbotnik/minsk-aug-2013/talks/1046/)

CodeStyle

CodeStyle

- jshint
- jscs
- jshint-groups
- precommithook

Тестирование

Тестирование

- unit-тесты для js
- тесты на шаблоны
- визуальные тесты (gemini)
- ручное

unit-тесты

unit-тесты

- пишем отдельно на каждый блок
- проверка гарантированного API
- mocha тестовый framework
- синтаксис: visionmedia.github.io/mocha
- виртуальный браузер – PhantomJS
- Istanbul для проверки покрытия
- ▢ `common.blocks/block/block.spec.js`

unit-тесты

link

✓ should emit "click" event and do not prevent default action

disabled

✓ should remove "href" attribute on disable

✓ should prevent default action and do not emit "click" event if disabled

3 passing (24ms)

unit-тесты

link

✓ should emit "click" event and do not prevent default action

disabled

1) should remove "href" attribute on disable

✓ should prevent default action and do not emit "click" event if disabled

2 passing (28ms)

1 failing

Istanbul

Показывает % покрытия unit-тестами

Шесты на таблоны

Шаблонизаторы

Входные данные	<code>{ block : 'bla', content: 'Блок' }</code>	
Шаблоны	ВЕМHTML	ВН
	<code>block('bla')(tag('span'))</code>	<code>bh.match('bla', function(ctx) { ctx.tag('span') })</code>
html	<code>Блок</code>	

Тесты на шаблоны

- пишем на каждый блок
- сравниваем результат BEMHTML и ВН с эталонным HTML
- проверяется с помощью `tmpl-specs + html-differ`
- ▢ `common.blocks/block/block.tmpl-specs/*.bemjson.js`

Тесты на шаблоны

link (desktop.tpl-specs)

- ✓ should be equal `30-default-url-obj` by bh
- ✓ should be equal `30-default-url-obj` by bemhtml-dev
- ✓ should be equal `30-default-url-obj` by bemhtml-prod
- ✓ should be equal `10-default` by bh
- ✓ should be equal `10-default` by bemhtml-dev
- ✓ should be equal `10-default` by bemhtml-prod
- ✓ should be equal `20-default-no-url` by bh
- ✓ should be equal `20-default-no-url` by bemhtml-dev
- ✓ should be equal `20-default-no-url` by bemhtml-prod
- ✓ should be equal `40-default-disabled` by bh
- ✓ should be equal `40-default-disabled` by bemhtml-dev
- ✓ should be equal `40-default-disabled` by bemhtml-prod
- ✓ should be equal `50-pseudo` by bh
- ✓ should be equal `50-pseudo` by bemhtml-dev
- ✓ should be equal `50-pseudo` by bemhtml-prod

15 passing (92ms)

Тесты на шаблоны

```
link (desktop.tpl-specs)
```

```
✓ should be equal `10-default` by BEMHTML
```

```
1) should be equal `10-default` by BH
```

```
1 passing (17ms)
```

```
1 failing
```

```
1) link (desktop.tpl-specs) should be equal `10-default` by BH:
```

```
AssertionError:
```

```
+ expected - actual
```

```
<span class="i-bem link link__control" data-b
```

```
...
```

```
"1" target="_blank" title="title">link</span>
```

Gemini

gemini

- тестирование верстки
- в разных браузерах
- разных состояний
- умеет скриншотить небольшие куски
- Подробнее в докладе «Тестирование CSS-регрессий с Gemini — Сергей Татаринцев»
ru.bem.info/talks/bemup-moscow-2014

gemini-тесты

- пишем на каждый блок
- сравниваем собранные картинки с эталонными
- ▢ `common.blocks/block/block.tests/gemini.bemjson.js`

gemini-тесты

enabled / `.capture('plain')`

/ `.capture('click', ...)`

/ `.capture('text', ...)`

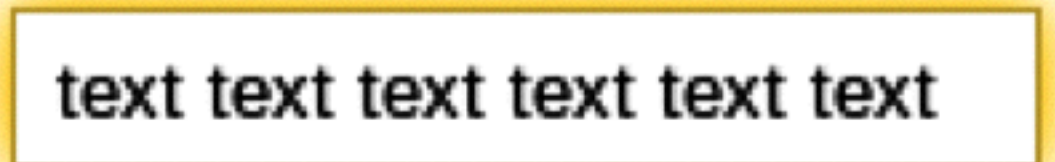

disabled / `.capture('plain')`

gemini-тесты

Собираем пример. Запускаем тесты.

```
input  
normal-enabled  
✓ plain [chrome-v35]  
✓ plain [firefox-v30]  
✓ click [chrome-v35]  
✓ click [firefox-v30]  
✓ text [chrome-v35]  
✓ text [firefox-v30]  
normal-disabled  
✓ plain [chrome-v35]  
✓ plain [firefox-v30]  
Total: 8 Passed: 8 Failed: 0 Skipped: 0
```

gemini-тесты

Собираем пример. Запускаем тесты. Again.

input

normal-enabled

- ✓ plain [chrome-v35]
- ✓ plain [firefox-v30]
- ✗ click [chrome-v35]
- ✗ text [chrome-v35]
- ✗ click [firefox-v30]
- ✗ text [firefox-v30]

normal-disabled

- ✓ plain [chrome-v35]
- ✓ plain [firefox-v30]

gemini-тесты

Наглядно смотрим: </gemini-report/index.html>

- ▼ **input**
 - ▼ **normal-enabled**
 - ▶ **plain**
 - ▼ **click**
 - ▶ **chrome-v35**
 - ▼ **firefox-v30**
 - Reference
 - Current
 - Diff
 - ▶ **text**
 - ▶ **normal-disabled**

The 'Reference', 'Current', and 'Diff' sub-items under 'firefox-v30' are highlighted with yellow, green, and red borders respectively. The 'Diff' item is currently empty.

Continuous integration

Continuous integration. Travis.

bem/bem-components

Set of components for sites development

build passing 

Current Build History Pull Requests Branch Summary **Build #2642** 

v2 - checkbox: Cross-browser compatibility #2642 errored
ran for 53 min 6 sec
about 3 hours ago

 gela authored and committed [Commit cae6923](#)  [#903: checkbox: Cross-browser compatibility](#) 

Build Matrix

Job	Duration	Finished	Node.js	ENV
 2642.1	1 min 16 sec	about 4 hours ago	0.10	TEST_SCOPE=lint
 2642.2	1 min 48 sec	about 4 hours ago	0.10	TEST_SCOPE=specs
 2642.3	50 min 2 sec	about 3 hours ago	0.10	TEST_SCOPE=gemini

ИТОГИ

«А карлик ей и говорит»:

- деление на компоненты – хорошо
- тесты на все, что можно – хорошо
- блоки есть в opensource
- часть про тестирование в opensource

Потрогать/посмотреть

начать использовать и получать массу удовольствия

- bem.info/libs/bem-components
- github.com/bem/bem-components

Гела Сидорцова

Руководитель группы
разработки БЭМ-библиотек

gela-d@yandex-team.ru

 bem.info

 ru.bem.info/forum
[asktheteam](#)

 twitter.com/bem_ru

Анкета обратной связи

bit.ly/spb-feedback

Он уже заполнил.
А ты?

